

* Las puertas no remarcadas en el presente plano, son existentes y no se ven alteradas por las actuaciones de adecuación interior. Todas aquellas puertas que disponen de resistencia al fuego quedan reflejadas en el plano PCI_4.0 de sectorización.

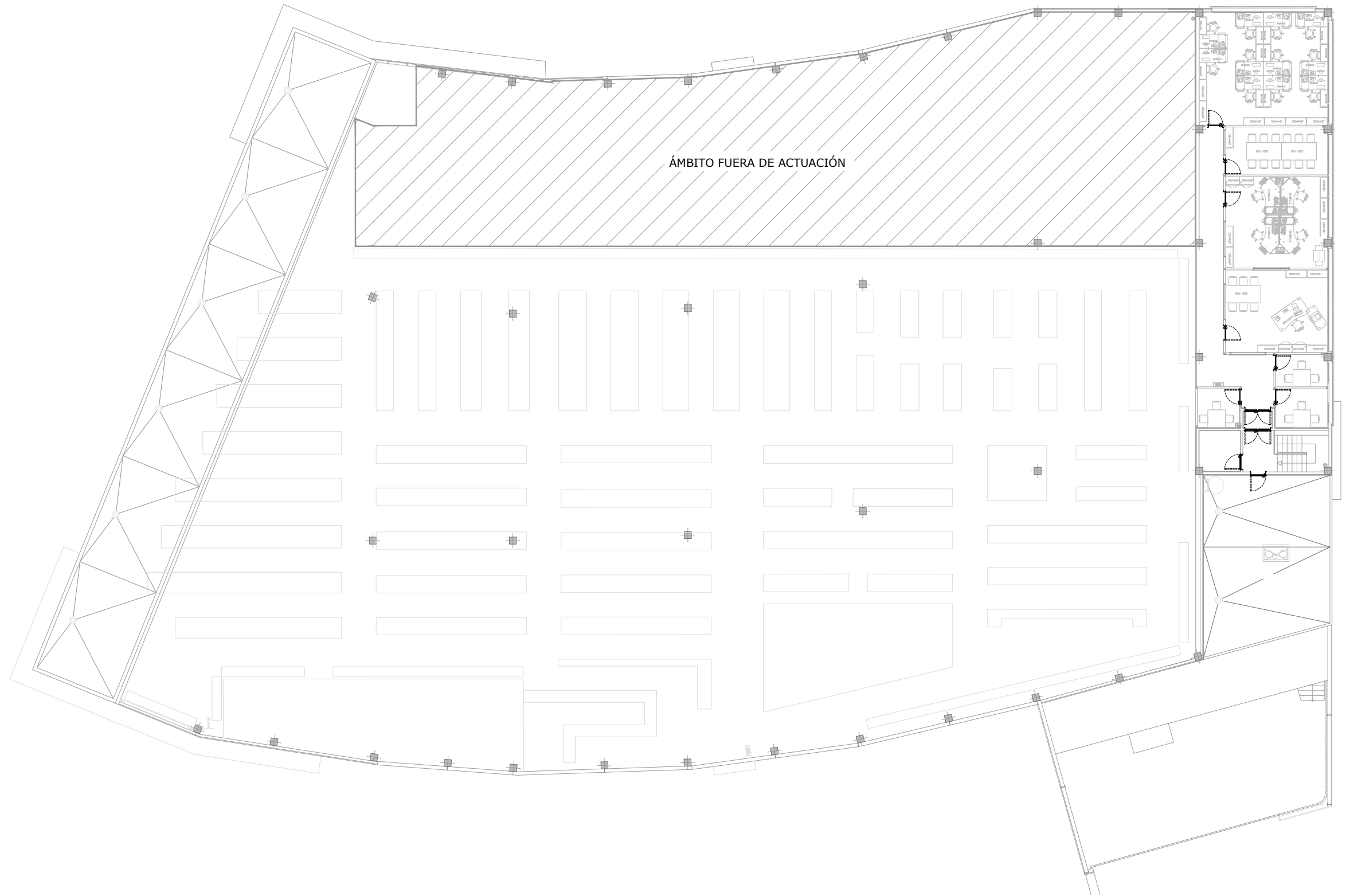

* Las puertas no remarcadas en el presente plano, son existentes y no se ven alteradas por las actuaciones de adecuación interior. Todas aquellas puertas que disponen de resistencia al fuego quedan reflejadas en el plano PCI_4.0 de sectorización.

C:\Users\USER2\Desktop\LOGROÑO\2 Obras + Actividad - ayuntamiento\3 PLANOS\02 OBRA CIVIL\MM\LOGROÑO_OC_5.0_Carpinteria.dwg

DIN-A3

CÓDIGO	TIPO	UDS.	MOD.	DIM.LUZ PASO		MANO	MANILLA	BOMBILLO	ANTIPÁNICO	CIERRAPUERTAS		MARCO ESPESOR (mm)	PREMARCO SUJECIÓN	CILINDROS		VARIOS	OBSERVACIONES
				ANCHO (mm)	ALTO (mm)					H.P	H.S			LONG (mm)	EJES (mm)		
P-1	CORREDERA	1	BESAM	2000	2207	CORR.	←→	—	—	—	RADAR	APERTURA	CABECEROS 180	EXISTENTE	—	—	APERTURA AUTOMÁTICA POR FALLO ELECTRÓNICO Y DETECCIÓN DE INCENDIOS
P-2	MADERA	1	PAP-1760	900	2100	IDZQDA.		2 CARAS	DOBLE	—	TS71	TS71	251	MARCO PARTIDO	80	CENTRADO	
P-3	EI2 60-C5	1		1400	2100	2 HDC.		2 CARAS	DOBLE	SI	TS71	TS71	273	MARCO PARTIDO	—	—	RETERENDOR Y SELECTOR
P-4	EI2 60-C5	1		1400	2100	2 HDC.		2 CARAS	DOBLE	SI	TS71	TS71	273	MARCO PARTIDO	—	—	RETERENDOR Y SELECTOR

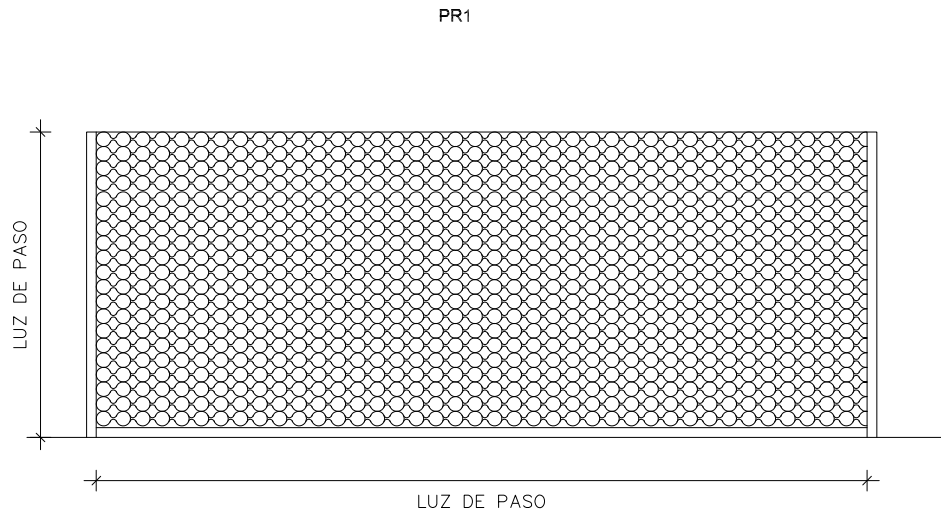
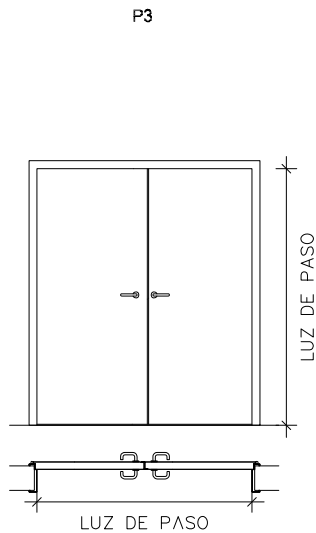
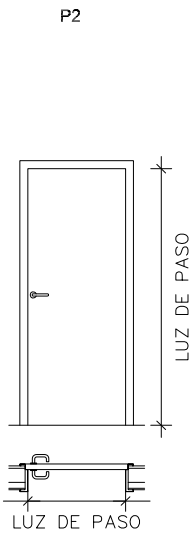
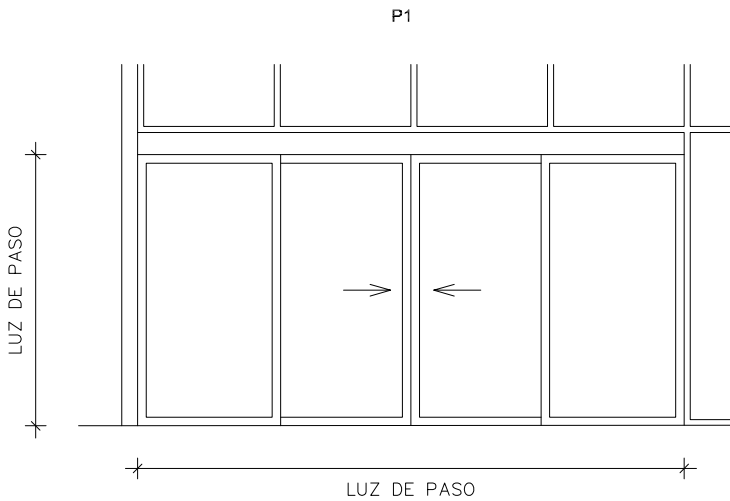

* Las puertas no remarcadas en el presente plano son existentes y no se ven alteradas por las actuaciones de adecuación interior. Todas aquellas puertas que disponen de resistencia al fuego quedan reflejadas en el plano PCI_4.0 de sectorización.



AUTORA DEL PROYECTO:
Patricia Díaz Escobar
Ingeniera Industrial COEIC_11.842

DIBUJADO: Arnau Sanz
COMPROBADO: Ramón Vilar

TÍTULO DEL PROYECTO:
PROYECTO EJECUTIVO DE LICENCIA AMBIENTAL PARA EL ESTABLECIMIENTO
COMERCIAL DE MEDIA MARKT EN EL C.C. BERCEO (LOGROÑO)

ESCALA A-1: S/E
ESCALA A-3: S/E

REFERENCIA:
2023.232

TÍTULO:
GENERALES
ESTADO PROPUESTO
CARPINTERIAS - DETALLES

PLANO N°:
OC_5.4

REV. 21.01.2024
FECHA
Diciembre 2023



NOTAS:

La instalación de saneamiento es existente y no se ve modificada por la nueva implantación.

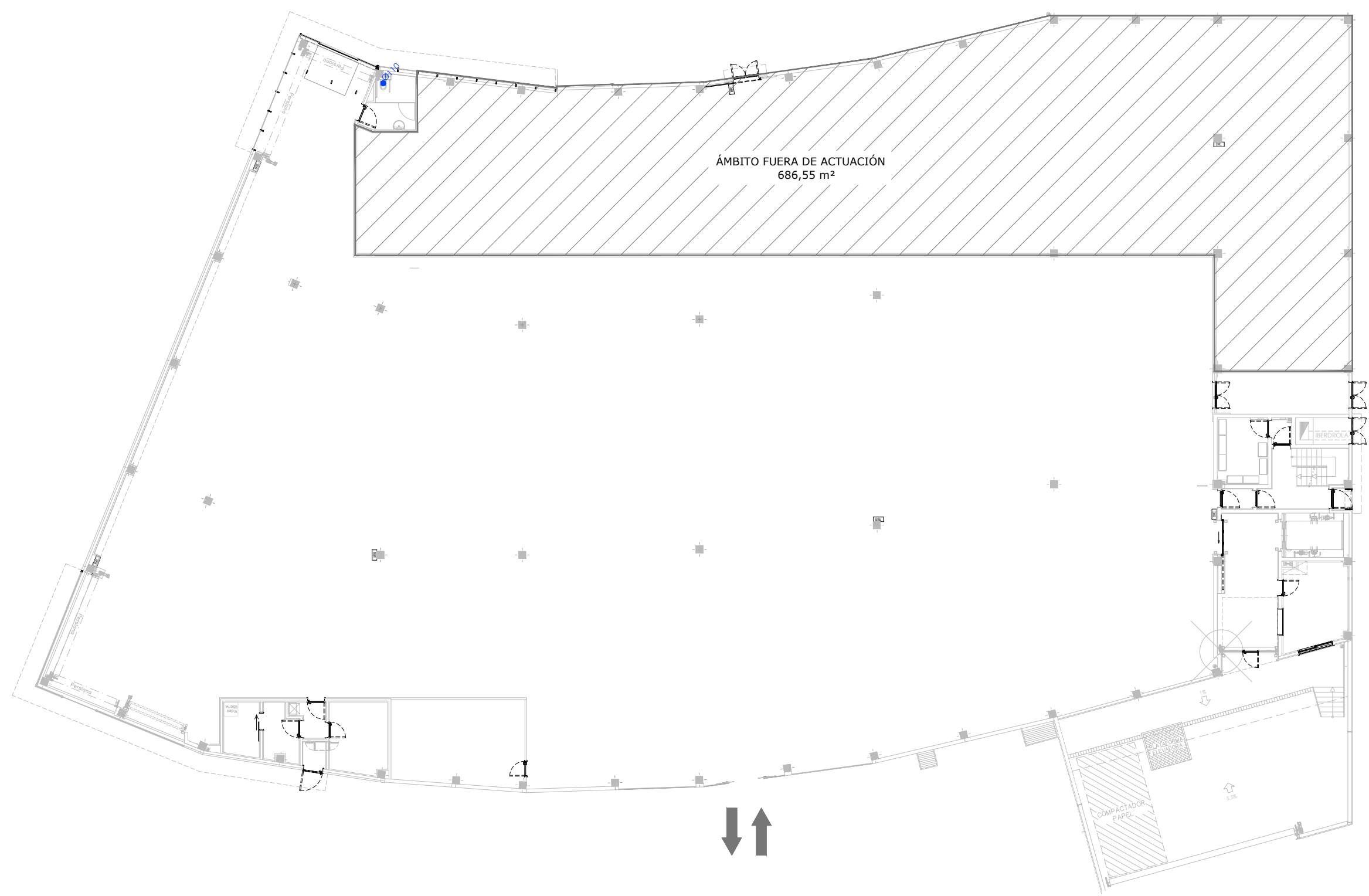

DIN-A3 S:\2023.232 MM LOGROÑO\2 obras -ayuntamiento-\3 PLANOS\03 SANEAMIENTO\MM LOGROÑO_SAN_1.0 Saneamiento.dwg

NOTAS:

La instalación de saneamiento es existente y no se ve modificada por la nueva implantación.

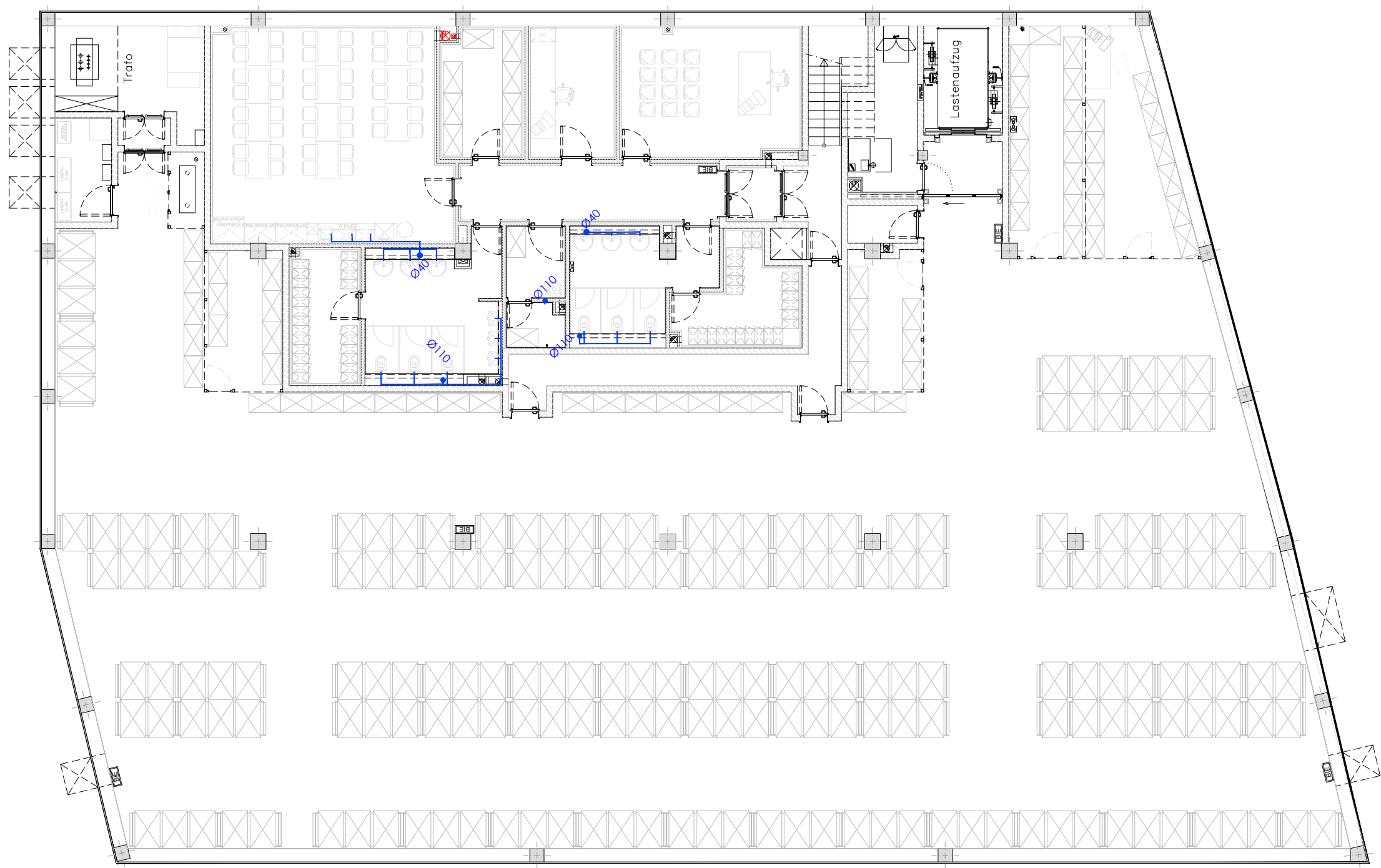

DIN-A3 S:\2023.232 MM LOGROÑO\2 obras -ayuntamiento-\3 PLANOS\03 SANEAMIENTO\MM LOGROÑO_SAN_1.0 Saneamiento.dwg



AUTORA DEL PROYECTO:
Patricia Díaz Escobar
Ingeniera Industrial COEIC_11.842

DIBUJADO:
Arnau Sanz
COMPROBADO:
Ramón Vilar

TÍTULO DEL PROYECTO:
PROYECTO EJECUTIVO DE LICENCIA AMBIENTAL PARA EL ESTABLECIMIENTO
COMERCIAL DE MEDIA MARKT EN EL C.C. BERCEO (LOGROÑO)

ESCALA A-1: 1/75
0 0.375 0.75 1.5 m
ESCALA A-3: 1/150
0 0.75 1.5 3 m

REFERENCIA:
2023.232

TÍTULO:
SANEAMIENTO
ESTADO PROPUESTO
PLANTA SOTANO

PLANO Nº:
SAN_1.2

REV. 16.01.2024
FECHA
Diciembre 2023



NOTAS:

La instalación de fontanería es existente y no se ve modificada por la nueva implantación.

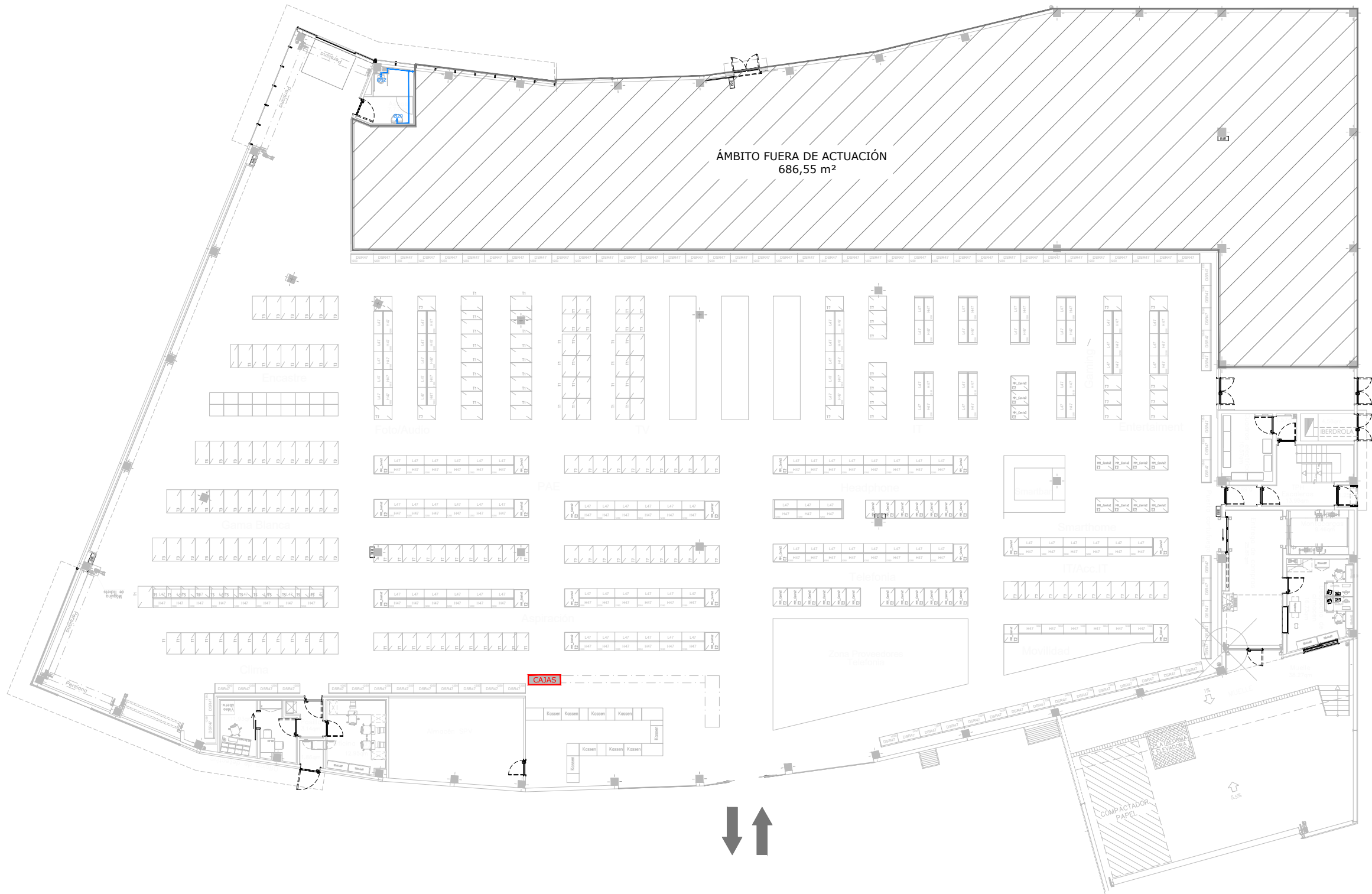

LEYENDA FONTANERÍA	
	Llave de corte
	Acometida
	Tubería de cobre agua fría (AFS)
	Grifería agua fría (AFS) DN16 salvo indicación contraria

DIN-A3 S:\2023.232 MM LOGROÑO\2 obras -ayuntamiento-\3 PLANOS\04 FONTANERÍA MM LOGROÑO_FON_1.0 Fontanería.dwg



AUTORA DEL PROYECTO:
Patricia Díaz Escobar
Ingeniera Industrial COEIC_11.842

DIBUJADO:
Arnau Sanz
COMPROBADO:
Ramón Vilar

TÍTULO DEL PROYECTO:
PROYECTO EJECUTIVO DE LICENCIA AMBIENTAL PARA EL ESTABLECIMIENTO
COMERCIAL DE MEDIA MARKT EN EL C.C. BERCEO (LOGROÑO)

ESCALA A-1: 1/125
0 1.25 2.5 m
ESCALA A-3: 1/250
0 1.25 2.5 m

REFERENCIA:
2023.232

TÍTULO:
FONTANERÍA
ESTADO PROPUESTO
PLANTA BAJA

PLANO Nº:
FON_1.1

REV. 19.01.2024
FECHA
Diciembre 2023



DIN-A3 S:\2023.232 MM LOGROÑO\2 obras -ayuntamiento-\3 PLANOS\04 FONTANERIA MM LOGROÑO_FON_1.0_Fontanería.dwg

NOTAS:

La instalación de fontanería es existente y no se ve modificada por la nueva implantación.

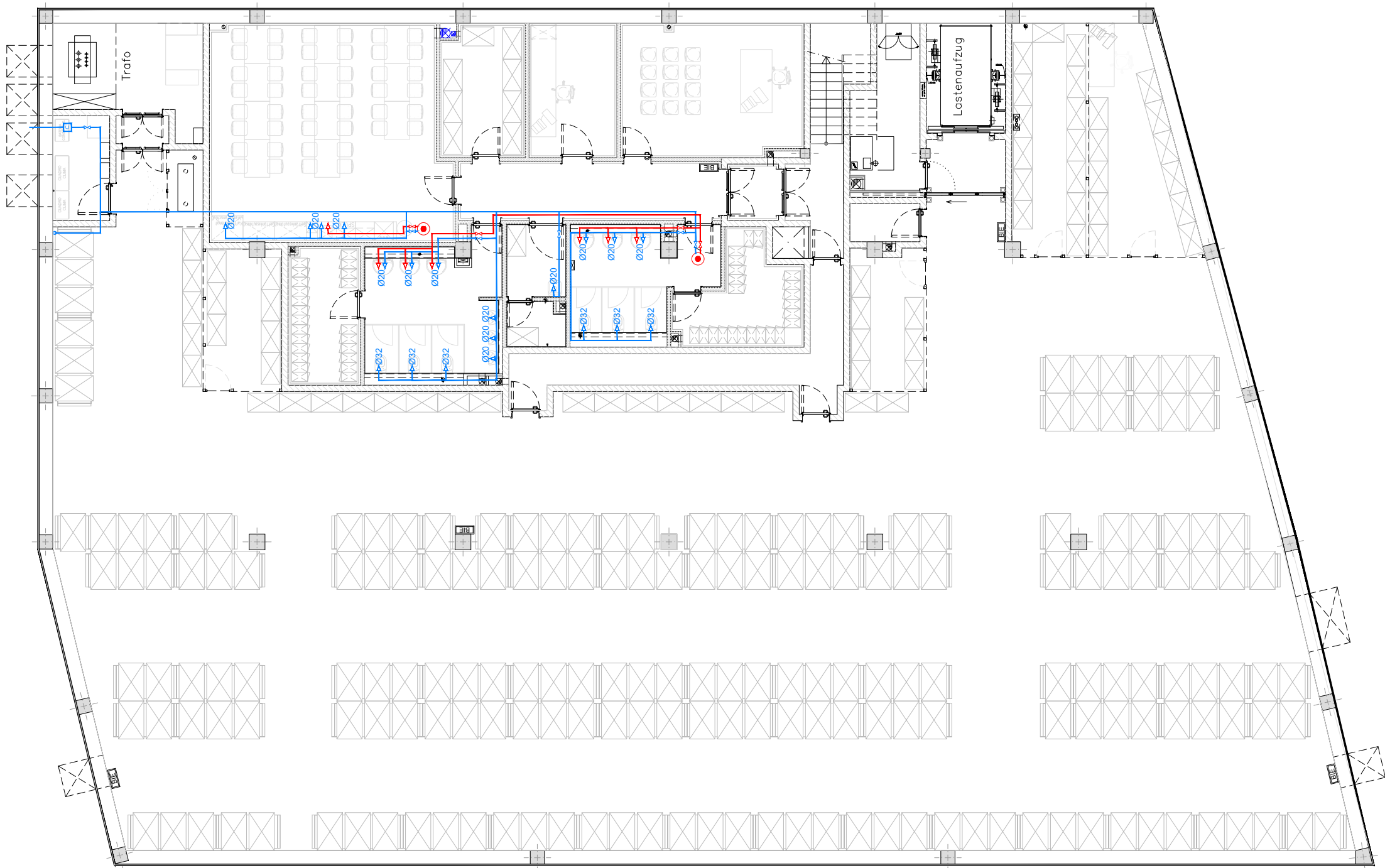

LEYENDA FONTANERÍA	
	Llave de corte
	Acometida
	Tubería de cobre agua fría (AFS)
	Grifería agua fría (AFS) DN16 salvo indicación contraria



AUTORA DEL PROYECTO:
Patricia Díaz Escobar
Ingeniera Industrial COEIC_11.842

DIBUJADO: Arnau Sanz
COMPROBADO: Ramón Vilar

TÍTULO DEL PROYECTO:
PROYECTO EJECUTIVO DE LICENCIA AMBIENTAL PARA EL ESTABLECIMIENTO
COMERCIAL DE MEDIA MARKT EN EL C.C. BERCEO (LOGROÑO)

ESCALA A-1: 1/125
0 1.25 2.5 5 m
ESCALA A-3: 1/250

REFERENCIA:
2023.232

TÍTULO:
FONTANERÍA
ESTADO PROPUESTO
PLANTA SOTANO

PLANO Nº:
FON_1.2

REV. 19.01.2024
FECHA
Diciembre 2023



DIN-A3 C:\Users\USER\Desktop\LOGROÑO\2 Obras + Actividad - ayuntamiento\3 PLANOS\05 BAJA TENSION\WM_LOGROÑO_BT_1.0_Bandejas y Cajas CABO.dwg

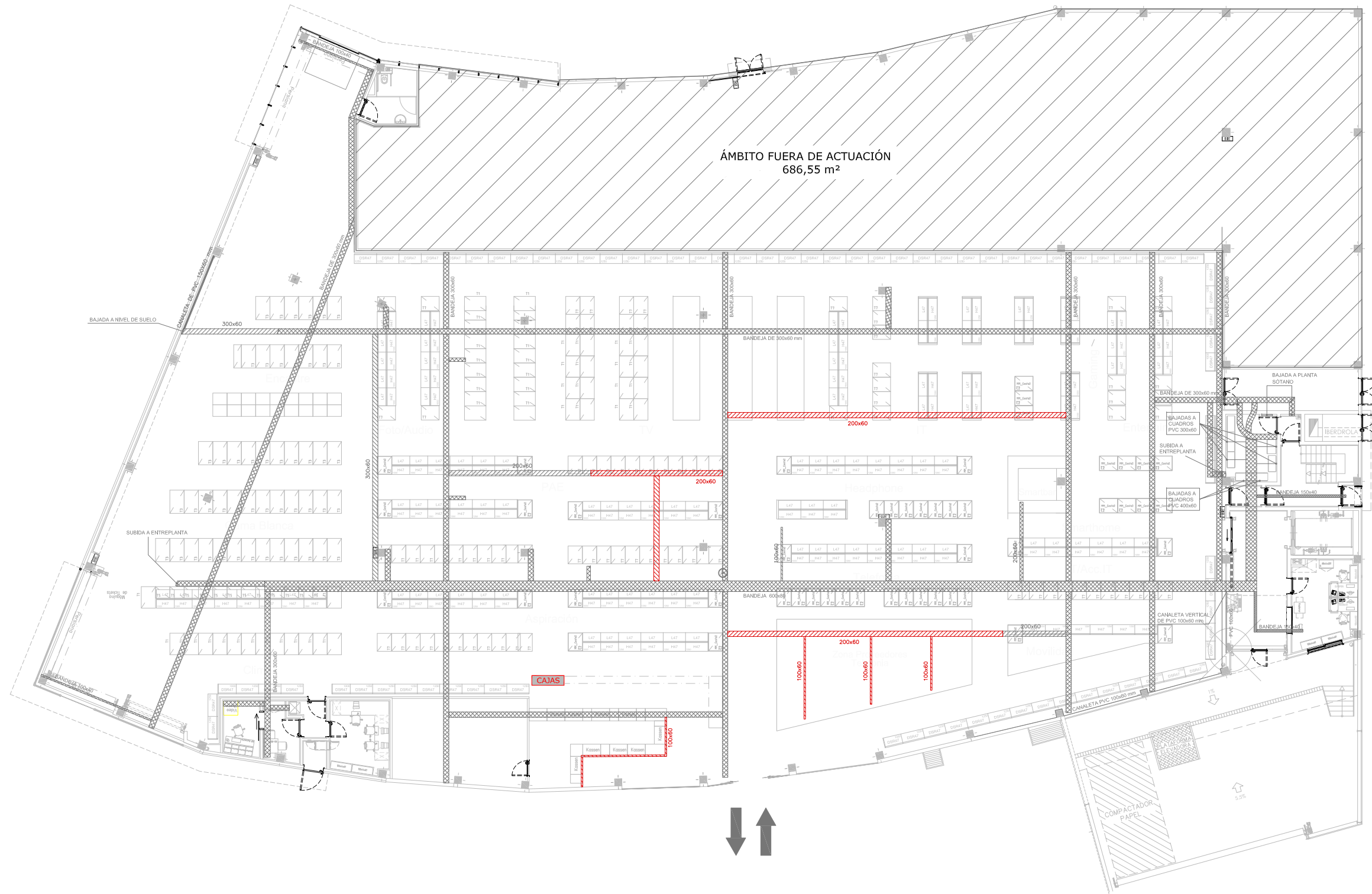

LEYENDA BANDEJAS Y CANALIZACIONES	
	Bandeja portacables metálica existente
	Bandeja portacables metálica nueva



AUTORA DEL PROYECTO:
Patricia Díaz Escobar
Ingeniera Industrial COEIC_11.842

DIBUJADO:
Arnau Sanz
COMPROBADO:
Ramón Vilar

TÍTULO DEL PROYECTO:
PROYECTO EJECUTIVO DE LICENCIA AMBIENTAL PARA EL ESTABLECIMIENTO
COMERCIAL DE MEDIA MARKT EN EL C.C. BERCEO (LOGROÑO)

ESCALA A-1: 1/125
0 1,25 2,5 m
ESCALA A-3: 1/250
0 1,25 2,5 5 m

REFERENCIA:
2023.232

TÍTULO:
BAJA TENSION
BANDEJAS Y CANALIZACIONES
PLANTA BAJA

PLANO Nº:
BT_1.1

REV. 21.01.2024
FECHA
Diciembre 2023



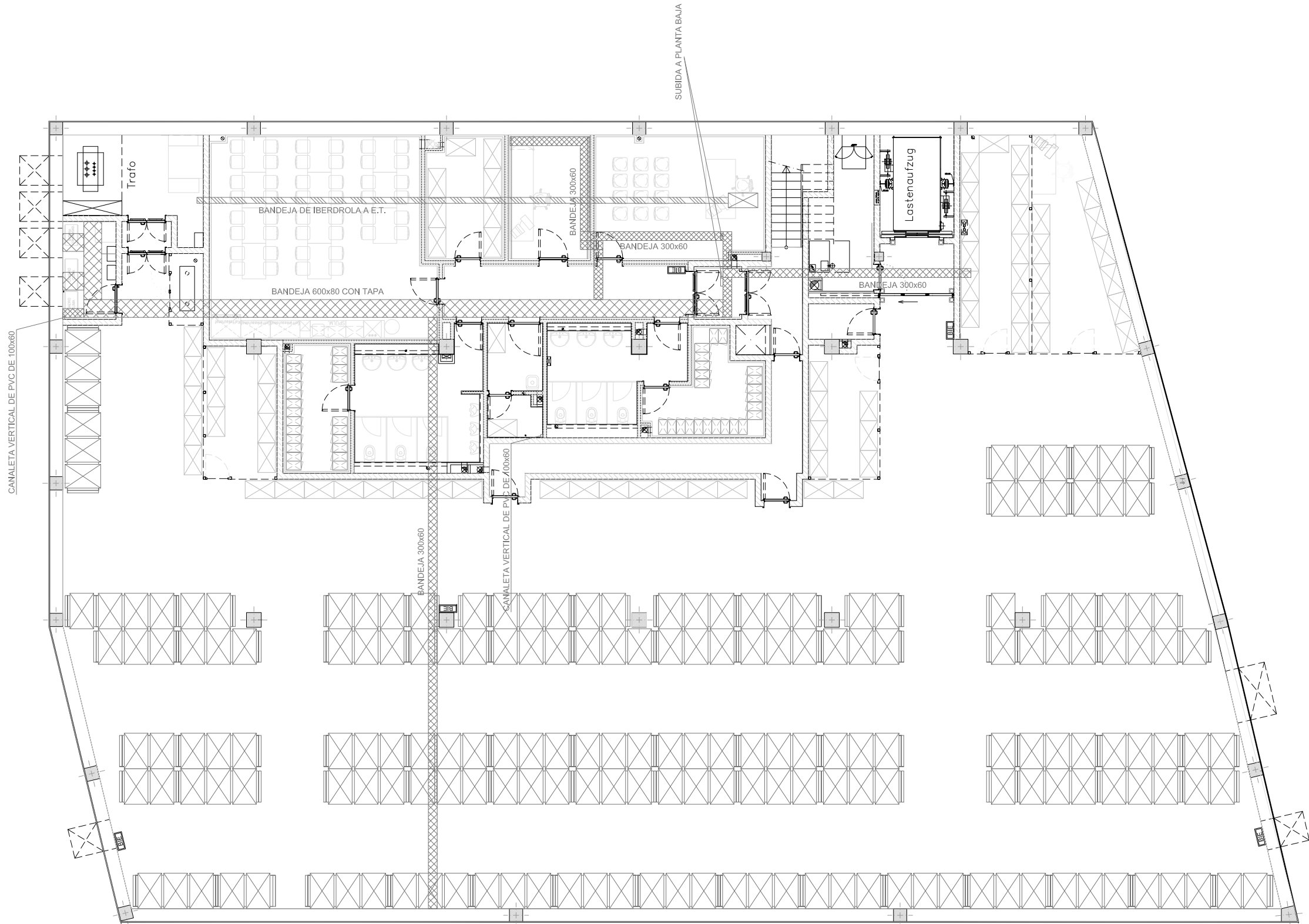

LEYENDA BANDEJAS Y CANALIZACIONES	
	Bandeja portacables metálica existente
	Bandeja portacables metálica nueva



AUTORA DEL PROYECTO:
Patricia Díaz Escobar
Ingeniera Industrial COEIC_11.842

DIBUJADO:
Arnaud Sanz
COMPROBADO:
Ramón Vilar

TÍTULO DEL PROYECTO:
PROYECTO EJECUTIVO DE LICENCIA AMBIENTAL PARA EL ESTABLECIMIENTO
COMERCIAL DE MEDIA MARKT EN EL C.C. BERCEO (LOGROÑO)

ESCALA A-1: 1/75
0 0,375 0,75 1,5 m
ESCALA A-3: 1/150
0 0,75 1,5 3 m

REFERENCIA:
2023.232

TÍTULO:
BAJA TENSION
BANDEJAS Y CAJAS CABO
PLANTA SOTANO

PLANO Nº:
BT_1.2

REV. 21.01.2024
FECHA
Diciembre 2023



DIN-A3 C:\Users\USERZ\Desktop\LOGROÑO\2 Obras + Actividad - ayuntamiento\3 PLANOS\05 BAJA TENSION\WM\LOGROÑO_BT_1.0_Bandejas y Cajas CABO.dwg

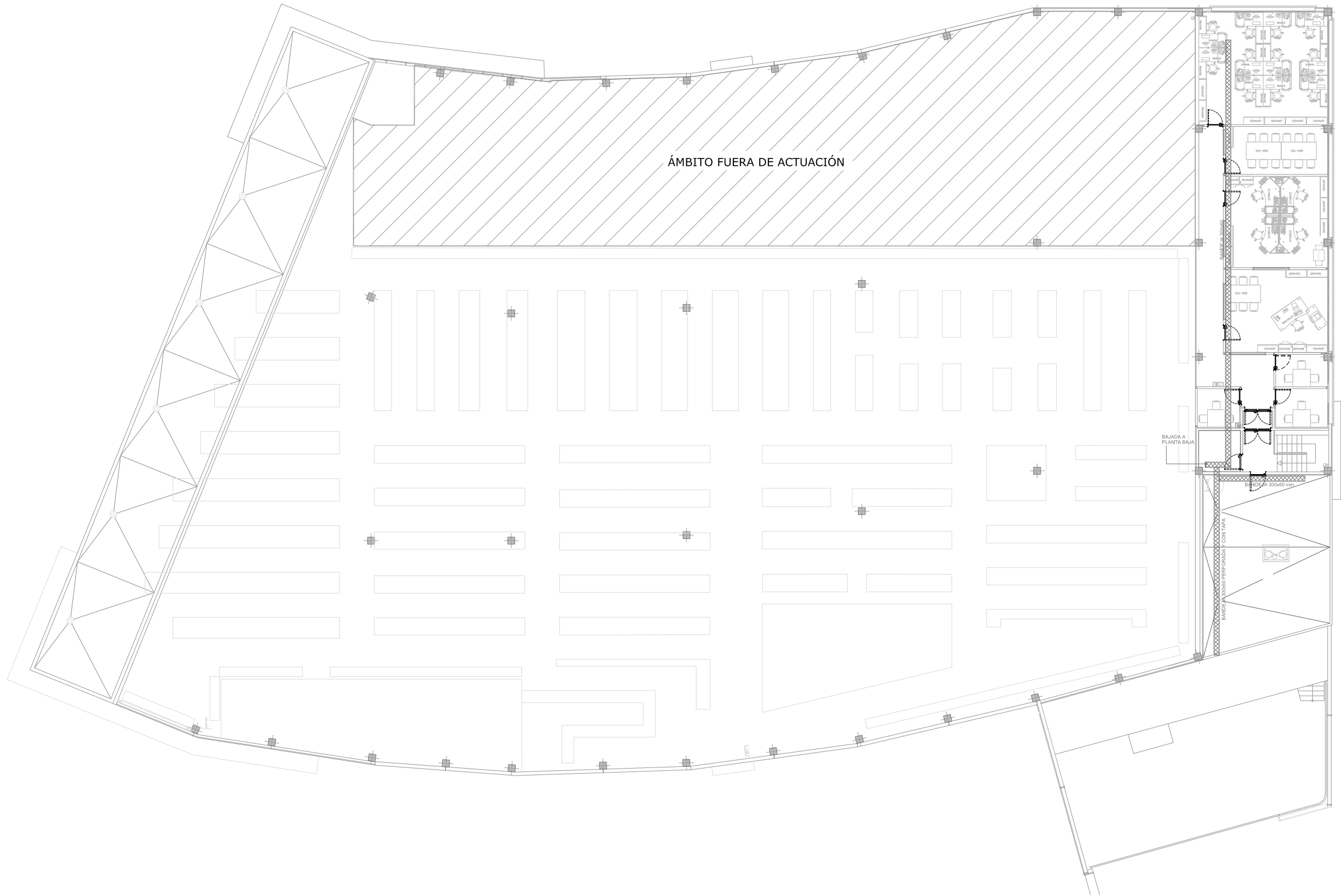

LEYENDA BANDEJAS Y CANALIZACIONES	
	Bandeja portacables metálica existente
	Bandeja portacables metálica nueva



AUTORA DEL PROYECTO:
Patricia Díaz Escobar
Ingeniera Industrial COEIC_11.842

DIBUJADO:
Arnau Sanz
COMPROBADO:
Ramón Vilar

TÍTULO DEL PROYECTO:
PROYECTO EJECUTIVO DE LICENCIA AMBIENTAL PARA EL ESTABLECIMIENTO
COMERCIAL DE MEDIA MARKT EN EL C.C. BERCEO (LOGROÑO)

ESCALA A-1: 1/125
0 1,25 2,5 m
ESCALA A-3: 1/250
0 1,25 2,5 5 m

REFERENCIA:
2023.232

TÍTULO:
BAJA TENSION
BENDEJAS Y CAJAS CABO
PLANTA PRIMERA

PLANO Nº:
BT_1.3

REV. 21.01.2024
FECHA
Diciembre 2023



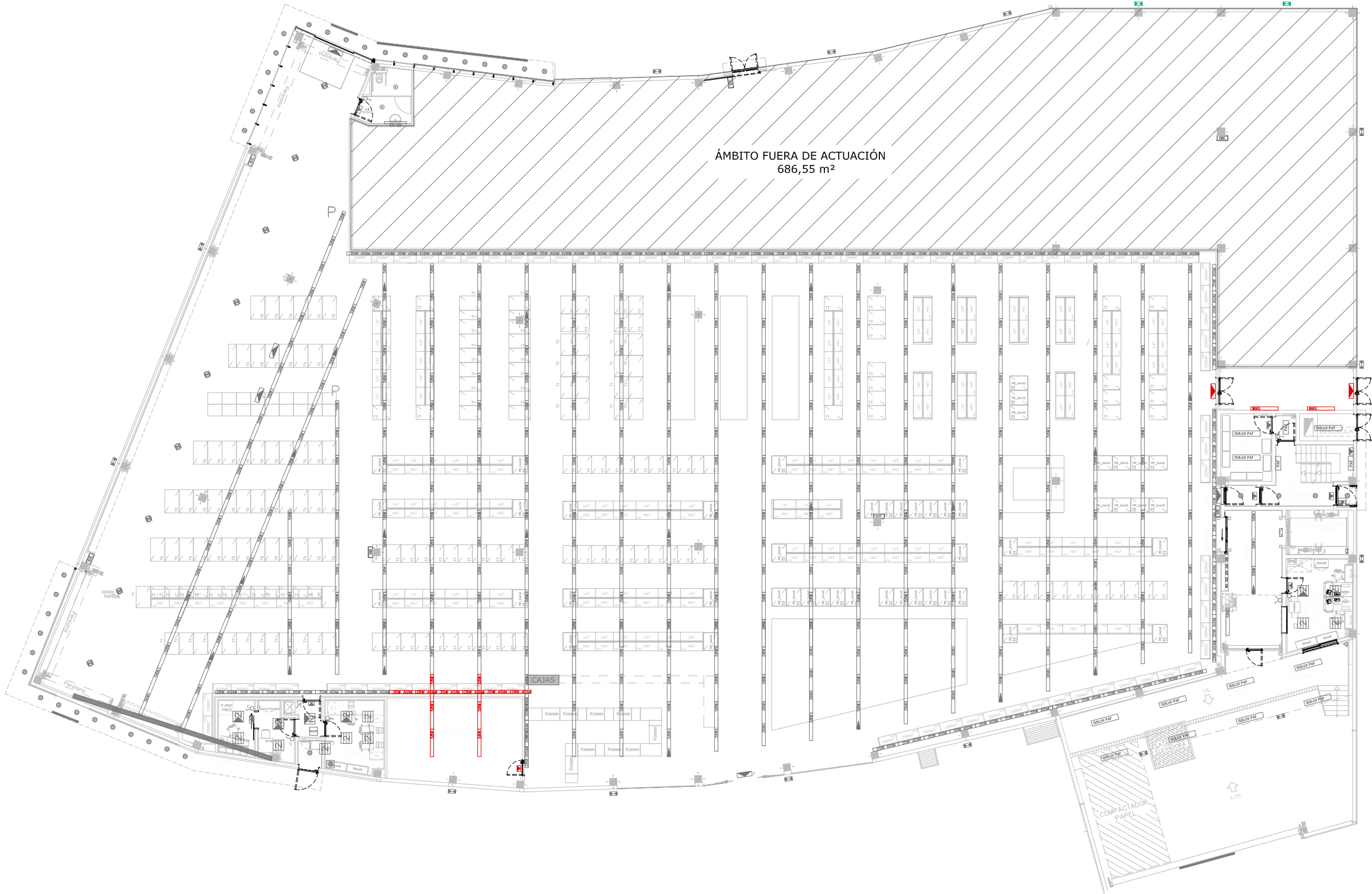

LEYENDA ILUMINACIÓN	
	Iluminación existente
	Iluminación nueva

LEYENDA ELEMENTOS ILUMINACIÓN	
SIMBOLOGIA	DESCRIPCIÓN
	* LUMINARIA MARCA AEG, LINEA LICHTTECHNIK MODELO MAXOS-LT 158+TR+LW+PAH EVG
	* CON KIT DE EMERGENCIA
	LUMINARIA MARCA AEG, LINEA LICHTTECHNIK MODELO MAXOS-LT 136+TR+LW+PAH EVG
	LUMINARIA ESTANCA MARCA PHILIPS MODELO PACIFIC TCW 216 1x16
	LUMINARIA ESTANCA MARCA PHILIPS MODELO PACIFIC TCW 216 1x16
	LUMINARIA MARCA PHILIPS MODELO TBS 330 4xTL-D18WC6 (LAMA OLC BRILLANTE)
	LUMINARIA MARCA PHILIPS CON KIT DE EMERGENCIA MODELO TBS 330 4xTL-D18WC6 (LAMA OLC BRILLANTE)
	DOWLIGHT MARCA PHILIPS, MODELO EUROPA 2x26
	OJO DE BUEY LAMPARA METASOL
	LUMINARIA TIPO ROURA
	LUMINARIA TIPO ROURA
	LUMINARIA MARCA PHILIPS, MODELO MASTER TL5 HO 35W/865 SLV40, EN CARRIL TTX261 1x35-80W 1x HFPI C-A 5 WH,2F MULTI MS, CON REFLECTOR ASY MEDIA LUM 35
	LUMINARIA MARCA PHILIPS, MODELO MASTER TL5 HO 28W/865 SLV40, EN CARRIL TTX261 1x35-80W 1x HFPI C-A 5 WH,2F MULTI MS, CON REFLECTOR ASY MEDIA LUM 28
	LUMINARIA MARCA ASTRO SERIE ARES, MODELO AR-140
	LUZ DE EMERGENCIA MARCA ZEMPER MODELO FDS-8202SC
	LUZ DE EMERGENCIA SEGUN UNE-23-034-88 594x297
	FOCO COMPACTO DE HALOGENURO METALICO MARCA PHILIPS MODELO MRN 854 CON CARRIL MASTERCOLOR 150
	PROYECTOR LAMPARA DE HALOGENURO METALICO, MARCA PHILIPS 150 W TEMP HSWF 230
	LÁMPARA DE ROSARIO 60 W
	LUZ ASCENSOR 18 W
	FOCO DE ENCENDIDO POR PRESENCIA
	FOCO 400W "AEG MEGALUX" HALOGENURO METÁLICO
	ROTULO DE ENTRADA
	ROTULO DE 20 METROS
	ROTULO DE 850 METROS
	INTERRUPTOR (LA LETRA SEÑALA CAJA CON ENCHUFE)
	INTERRUPTOR DOBLE (LA LETRA SEÑALA CAJA CON ENCHUFE)
	DETECTOR VOLUMETRICO ENCENDIDO AUTOMÁTICO
	PULSADOR TEMPORIZADO

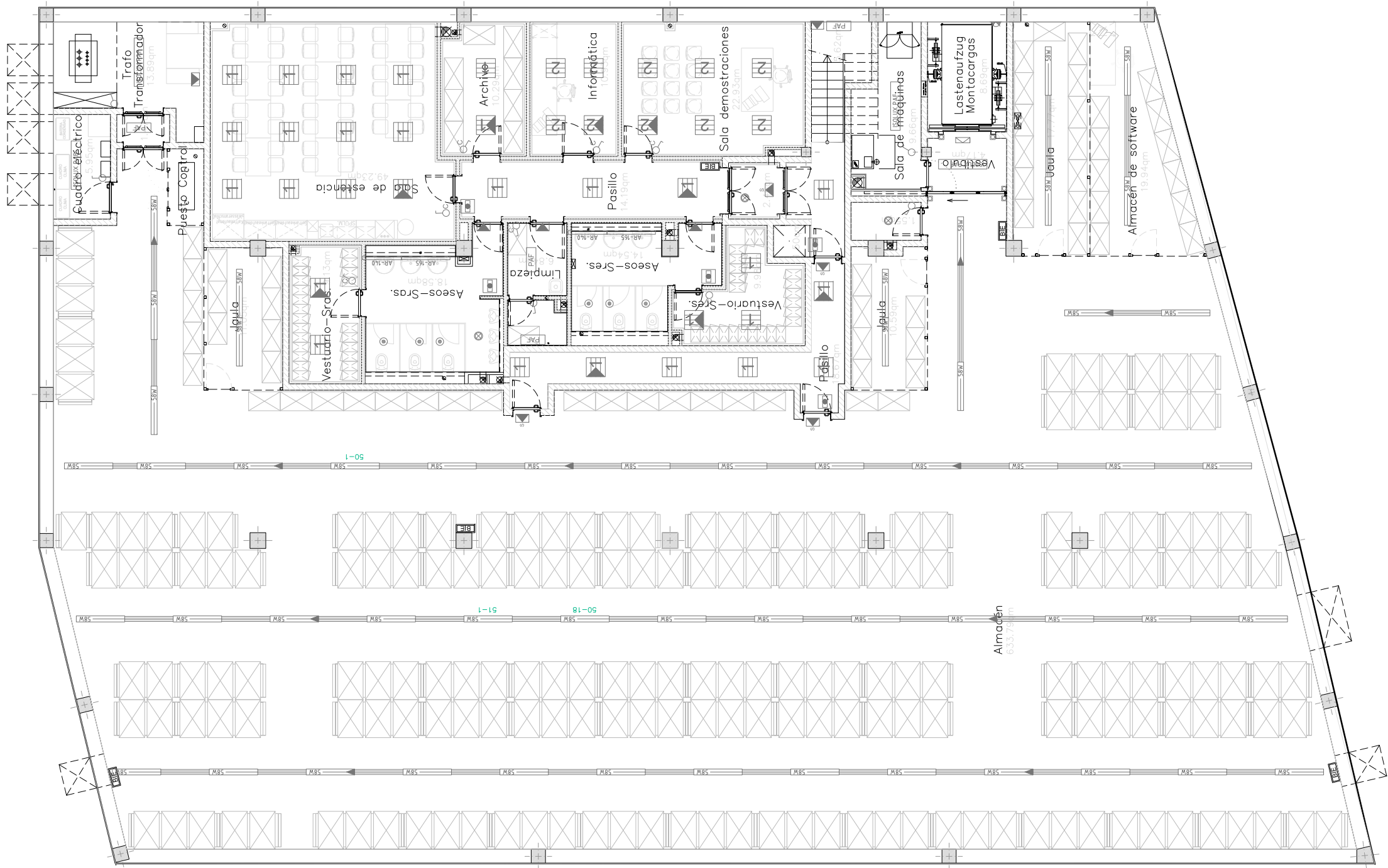

LEYENDA ILUMINACIÓN

Iluminación existente

Iluminación nueva

LEYENDA ELEMENTOS ILUMINACIÓN	
SIMBOLOGÍA	DESCRIPCIÓN
	* LUMINARIA MARCA AEG, LINEA LICHTTECHNIK MODELO MAXOS-LT 158+TR+LW+PAH EVG
	*,CON KIT DE EMERGENCIA
	LUMINARIA MARCA AEG, LINEA LICHTTECHNIK MODELO MAXOS-LT 136+TR+LW+PAH EVG
	LUMINARIA ESTANCA MARCA PHILIPS MODELO PACIFIC TCW 216 1x58
	LUMINARIA ESTANCA MARCA PHILIPS MODELO PACIFIC TCW 216 1x18
	LUMINARIA MARCA PHILIPS MODELO TBS 330 4XTL-D18WC6 (LAMA OLC BRILLANTE)
	LUMINARIA MARCA PHILIPS CON KIT DE EMERGENCIA MODELO TBS 330 4XTL-D18WC6 (LAMA OLC BRILLANTE)
	DOWNLIGHT MARCA PHILIPS, MODELO EUROPA 2x26
	OJO DE BUEY LAMPARA METASOL
	LUMINARIA TIPO ROURA
	LUMINARIA TIPO ROURA
	LUMINARIA MARCA PHILIPS, MODELO MASTER TL5 HO 35W/865 SLV40, EN CARRIL TTX261 1x35-80W 1x HFPI C-A 5 WH,2F MULTI MS, CON REFLECTOR ASY MEDIA LUM 35
	LUMINARIA MARCA PHILIPS, MODELO MASTER TL5 HO 28W/865 SLV40, EN CARRIL TTX261 1x35-80W 1x HFPI C-A 5 WH,2F MULTI MS, CON REFLECTOR ASY MEDIA LUM 28
	LUMINARIA MARCA ASTRO SERIE ARES, MODELO AR-140
	LUZ DE EMERGENCIA MARCA ZEMPER MODELO FDS-8202SC
	LUZ DE EMERGENCIA SEGUN UNE-23-034-88 594x297
	FOCO COMPACTO DE HALOGENURO METALICO MARCA PHILIPS MODELO MRN 854 CON CARRIL MASTERCOLOR 150
	PROYECTOR LAMPARA DE HALOGENURO METALICO, MARCA PHILIPS 150 W TEMP HSWF 230
	LÁMPARA DE ROSARIO 60 W
	LUZ ASCENSOR 18 W
	FOCO DE ENCENDIDO POR PRESENCIA
	FOCO 400W "AEG MEGALUX" HALOGENURO METÁLICO
	ROTULO DE ENTRADA
	ROTULO DE 20 METROS
	ROTULO DE 8'50 METROS
	INTERRUPTOR (LA LETRA SEÑALA CAJA CON ENCHUFE)
	INTERRUPTOR DOBLE (LA LETRA SEÑALA CAJA CON ENCHUFE)
	DETECTOR VOLUMÉTRICO ENCENDIDO AUTOMÁTICO
	PULSADOR TEMPORIZADO

C:\Users\USER2\Desktop\LOGROÑO\2 Obras + Actividad - ayuntamiento\3 PLANOS\05 BAJA TENSION\MM_LOGROÑO_BT_2.0_Iluminación.dwg

DIN-A3



AUTORA DEL PROYECTO:
Patricia Díaz Escobar
Ingeniera Industrial COEIC_11.842

DIBUJADO:
Arnau Sanz
COMPROBADO:
Ramón Vilar

TÍTULO DEL PROYECTO:
PROYECTO EJECUTIVO DE LICENCIA AMBIENTAL PARA EL ESTABLECIMIENTO
COMERCIAL DE MEDIA MARKT EN EL C.C. BERCEO (LOGROÑO)

ESCALA A-1:
0 0.25 0.5 1m
ESCALA A-3:
0 0.5 2m 1/100

REFERENCIA:
2023.232

TÍTULO:

BAJA TENSION
ILUMINACIÓN
PLANTA PRIMERA

PLANO Nº:
BT_2.3

REV.
19.01.2024
FECHA
Diciembre 2023



LEYENDA ILUMINACIÓN

- Iluminación existente
- Iluminación nueva

LEYENDA ELEMENTOS ILUMINACIÓN

SIMBOLOGIA	DESCRIPCIÓN
	* LUMINARIA MARCA AEG, LINEA LICHTTECHNIK MODELO MAXOS-LT 158+TR+LW+PAH EVG
	*,CON KIT DE EMERGENCIA
	LUMINARIA MARCA AEG, LINEA LICHTTECHNIK MODELO MAXOS-LT 136+TR+LW+PAH EVG
	LUMINARIA ESTANCA MARCA PHILIPS MODELO PACIFIC TOW 216 1x16
	LUMINARIA MARCA PHILIPS MODELO TBS 330 4XTL-D18WC6 (LAMA OLC BRILLANTE)
	LUMINARIA MARCA PHILIPS CON KIT DE EMERGENCIA MODELO TBS 330 4XTL-D18WC6 (LAMA OLC BRILLANTE)
	DOWNLIGHT MARCA PHILIPS, MODELO EUROPA 2x26
	OJO DE BUEY LAMPARA METASOL
	LUMINARIA TIPO ROURA
	LUMINARIA TIPO ROURA
	LUMINARIA MARCA PHILIPS, MODELO MASTER TL5 HO 35W/865 SLV40, EN CARRIL TTX261 1x35-80W 1x HFPI C-A 5 WH,2F MULTI MS, CON REFLECTOR ASY MEDIA LUM 35
	LUMINARIA MARCA PHILIPS, MODELO MASTER TL5 HO 28W/865 SLV40, EN CARRIL TTX261 1x35-80W 1x HFPI C-A 5 WH,2F MULTI MS, CON REFLECTOR ASY MEDIA LUM 28
	LUMINARIA MARCA ASTRO SERIE ARES, MODELO AR-140
	LUZ DE EMERGENCIA MARCA ZEMPER MODELO FDS-8202SC
	LUZ DE EMERGENCIA SEGUN UNE-23-034-88 594x297
	FOCO COMPACTO DE HALOGENURO METALICO MARCA PHILIPS MODELO MRN 854 CON CARRIL MASTERCOLOR 150
	PROYECTOR LAMPARA DE HALOGENURO METÁLICO, MARCA PHILIPS 150 W TEMP HSWF 230
	LÁMPARA DE ROSARIO 60 W
	LUZ ASCENSOR 18 W
	FOCO DE ENCENDIDO POR PRESENCIA
	FOCO 400W "AEG MEGALUX" HALOGENURO METÁLICO
	ROTULO DE ENTRADA
	ROTULO DE 20 METROS
	ROTULO DE 850 METROS
	INTERRUPTOR (LA LETRA SEÑALA CAJA CON ENCHUFE)
	INTERRUPTOR DOBLE (LA LETRA SEÑALA CAJA CON ENCHUFE)
	DETECTOR VOLUMETRICO ENCENDIDO AUTOMÁTICO
	PULSADOR TEMPORIZADO

C:\Users\USER2\Desktop\LOGROÑO\2 Obras + Actividad - ayuntamiento\3 PLANOS\06 CLIMA\MM_LOGROÑO_CL-1.0_Climatización Sala de Ventas.dwg

DIN-A3

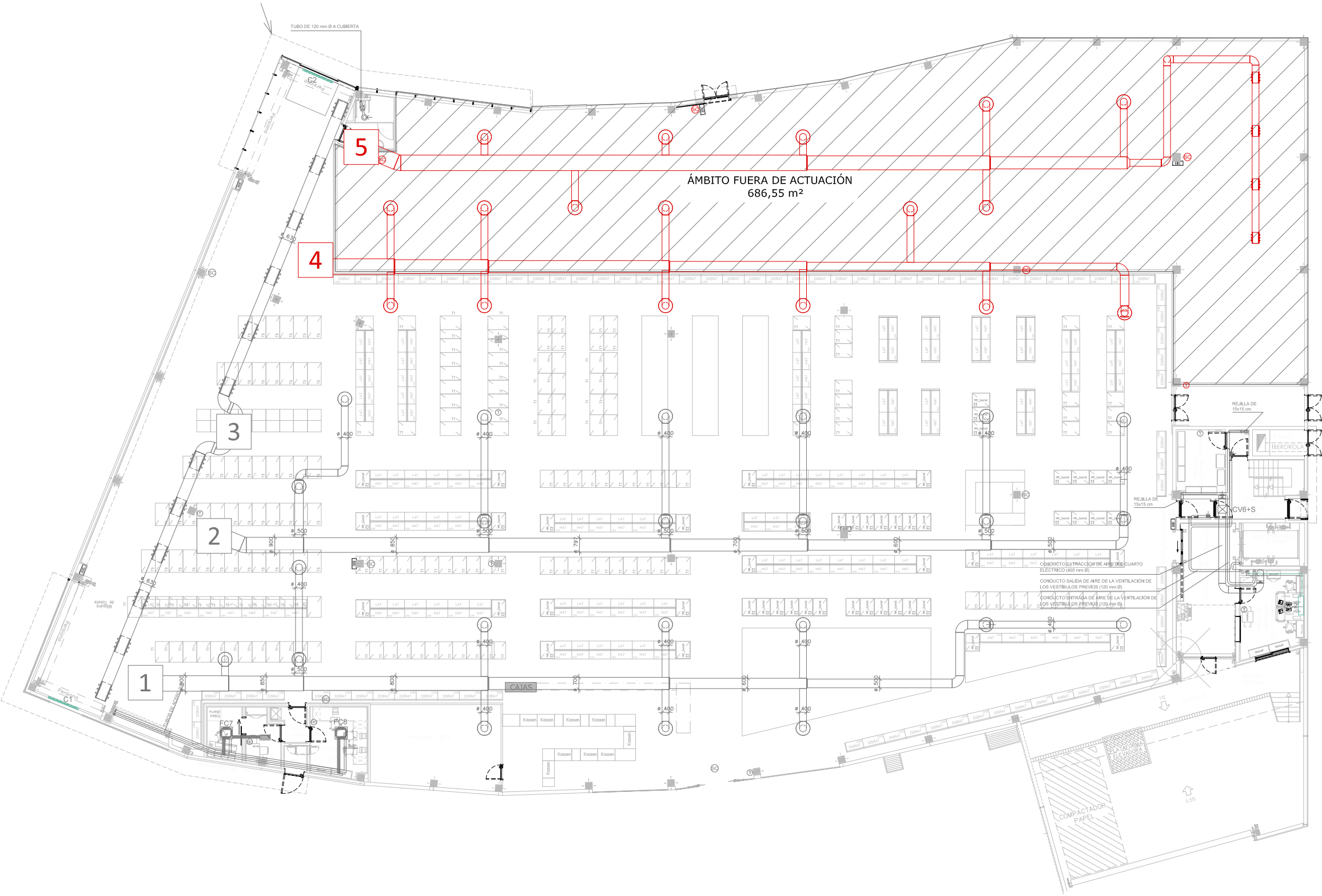

LEYENDA DE CLIMATIZACIÓN		
DIBUJO	IDENTIFICADOR	DESCRIPCIÓN
		DIFUSOR ROTACIONAL "SCHAKO IKA/600/9010"
		DIFUSOR "SCHAKO DBB-RR/D-630/12 RANURAS/1000/GALV/9010"
		DIFUSOR "SCHAKO DBB-RR/D-400/6 RANURAS/1000/GALV/9010"
	C1 C2	CORTINA DE AIRE "GELU LINEA 99 G 2500 E"
	CV6+S	CAJA DE VENTILACION "SALVADOR ESCODA BD 25/25 M4" CON Sonda TERMOSTÁTICA
	S11	SILENCIADOR "SCHAKO MBS/100/83/3/550x350x750"
	FC6	CLIMATIZADOR "CARRIER 42JW016"
		COMPUERTA CORTAFUEGOS MOTORIZADA "SCHAKO BK-188/400x400 BLF-24"
		COMPUERTA ANTIRRETORNO
		REJA DE RETORNO "TROX ARP-A/565x265"
	FC7	FAN COIL DE CASSETTE HIDRÓNICO "CARRIER 40JX036"
	FC8	FAN COIL DE CASSETTE HIDRÓNICO "CARRIER 38YLO360"
		REJA DE EXTRACCIÓN "TROX AR-A/225x125"
		COMPUERTA CORTAFUEGOS "SCHAKO BK-188/400x400/BLF-24"
		TERMOSTATO "CARRIER ROOM CONTROLLER CRC"
		SONDA DE CALIDAD
		MANDO A DISTANCIA

LEYENDA DE MODIFICACIONES	
	ELEMENTO EXISTENTE
	ELEMENTO ELIMINADO
	ELEMENTO TRASLADADO



AUTORA DEL PROYECTO:
Patricia Díaz Escobar
Ingeniera Industrial COEIC_11.842

DIBUJADO:
Arnau Sanz
COMPROBADO:
Ramón Vilar

TÍTULO DEL PROYECTO:
PROYECTO EJECUTIVO DE LICENCIA AMBIENTAL PARA EL ESTABLECIMIENTO
COMERCIAL DE MEDIA MARKT EN EL C.C. BERCEO (LOGROÑO)

ESCALA A-1: 1/125
0 1,25 2,5 m
ESCALA A-3: 1/250
0 1,25 2,5 5 m

REFERENCIA:
2023.232

TÍTULO:

CLIMATIZACIÓN
CLIMA
PLANTA BAJA

PLANO Nº:
CL_1.1

REV. 19.01.2024
FECHA
Diciembre 2023

